

FICHA DE INVENTARIO Y VALORACIÓN DE BIENES CULTURALES INMUEBLES

USO EXCLUSIVO DEL MINISTERIO DE CULTURA		INMUEBLE No	MZ	006
Código Nacional		Hoja 1	PR	069

1. DENOMINACIÓN				
1.1. Nombre del Bien	CL 12 49	1.2. Otros nombres	N.A.	
1.3. Pertenece a valoración colectiva	No	1.4. Nombre	N.A.	
2. CLASIFICACIÓN TIPOLÓGICA				
2.1. Grupo Patrimonial	Material	2.2. Subgrupo Patrimonial	Inmueble	
2.3. Grupo	Arquitectónico	2.4. Subgrupo	Arquitectura habitacional	
2.5. Categoría	Vivienda urbana	2.6. Subcategoría	Vivienda unifamiliar	
3. LOCALIZACIÓN				
3.1. Departamento	Bogotá	3.2. Municipio	Bogotá D.C.	
3.3. Nomenclatura	CL 12 49	3.4. Nomenclatura antigua	N.A.	
3.5. Barrio	Egipto	3.6. Código Barrio	003105	
3.7. Dentro de sector urbano histórico	Si	3.8. Nombre sector urbano	Sector Urbano Antiguo	
3.9. No. de manzana	006	3.10. No. de predio	069	
3.11. CHIP	AAA0030KYEP	3.12. Localidad	Candelaria	
3.13. Dentro de perímetro urbano	Si	3.14. UPZ	94	
3.15. Nombre UPZ	Candelaria			
4. CARACTERÍSTICAS FÍSICAS DEL INMUEBLE				
4.1. Características del predio		Área del predio (m2)	212.5	
Frente (ml)	7.7	Área ocupada (m2)	212.5	
Fondo (ml)	32.3	Área libre (m2)	0.0	
4.2. Características edificación				
	1	2	3	más pisos
Número de pisos		X		
Uso por piso	Dotacional	Dotacional	N.A.	N.A.
5. INFORMACIÓN CATASTRAL				
5.1. Cédula catastral	11 1 56	5.2. Matrícula inmobiliaria	050C01187115	
5.3. Clase de predio	No PH	5.4. Destino económico	Comercio en corredor	
5.5. Tipo de propiedad	Particular	5.6. Avaluo Catastral	417626000	
5.7. Valor referencia terreno m2	\$ 1,450,000			
6. NORMATIVIDAD VIGENTE				
6.1. POT-PBOT-EOT	POT	6.2. Enlace documento	http://www.alcaldiabogota.gov.co/sisjur/normas/Norma1.jsp?i=3769	
6.3. Reglamentación	Decretos 469 de 2003 y 492 de 2007			
6.4. Declaratoria BIC (si/no)	Si	6.5. Ambito declaratoria	Distrital	
6.6. Acto admin que declara	Decreto 678 de 1994	6.7. Nivel de Intervención	N2-T1-G1	
6.8. Aplicable a	N.A.			
7. OBSERVACIONES				
N.A.				



Fuente: Equipo Fotografía PEMP Patrimonio Inmueble



Fuente: Equipo Fotografía PEMP Patrimonio Inmueble Fuente: Recorridos fotográficos por el centro de Bogotá, Noviembre 1981 - Febrero 1982. Colcultura

	Diligenció:	PEMP Patrimonio Inmueble	Código de identificación	Hoja 1
	Fecha:	2016-2017		
	Revisó:	PEMP Patrimonio Inmueble	003105006069	de 5
	Fecha:	2018		

FICHA DE INVENTARIO Y VALORACIÓN DE BIENES CULTURALES INMUEBLES

USO EXCLUSIVO DEL MINISTERIO DE CULTURA		INMUEBLE No	MZ	006
Código Nacional		Hoja 2	PR	069

12. ORIGEN

12.1. Fecha	No documentado	12.2. Siglo	XX
12.3. Momento histórico	Comienzos	12.4. Periodo histórico	Republicano
12.5. Diseñador (es)	No documentado	12.6. Constructor (es)	No documentado
12.7. Fundador (es)	No documentado	12.8. Filiación	No documentado
12.9. Influencia	No documentado	12.10. Uso original	Residencial

13. OCUPACIÓN ACTUAL

	Propiedad	Admin	Arriendo	Comodato	Tenencia	Poseción
Ocupación actual						

Observaciones: Ocupación no documentada

	PROPIETARIO	OCUPANTE
13.1. Nombre/ Razón social	Fundación Universitaria Externado de Colombia	Juan Camilo Campos
13.2. Tipo de documento	NIT	Cédula de ciudadanía
13.3. Número documento	8600149187	1072427110
13.4. Dirección	CL 12 1 17E	No documentado
13.5. Departamento	Bogotá D.C.	No documentado
13.6. Municipio	Bogotá	No documentado
13.7. Teléfono	(571)3537000	3183278349
13.8. Correo electrónico	No documentado	No documentado

14. DESCRIPCIÓN

Inmueble de 2 pisos paramentado en un predio medianero con forma irregular, cuyas dimensiones son: frente de 7.7 m con un fondo de 32.3 m. La ocupación del predio se realiza mediante un volumen escalonado de un nivel en la parte frontal y de 2 niveles en la parte posterior; consta de un volumen frontal de patio lateral, seguido de un volumen compacto posterior que ocupa el resto del área del predio. Se ingresa a través de un pasillo lateral que conduce al patio; a un costado se dispone la recepción y 2 espacios de gimnasio, en medio de los cuales se ubica el patio cubierto donde funciona otra parte del gimnasio; a través de escalones se llega a un módulo de baños y al patio posterior, tras el cual hay escaleras al segundo nivel de servicios. La fachada consta de un cuerpo con un vano de acceso y 2 vanos de ventana; cuenta con zócalo pintado y alero de madera con canes a la vista. Su sistema estructural es de muros de adobe y de carga en ladrillo con acabado de pañete y pintura, y cubierta a 2 aguas en teja de barro y fibrocemento. Las carpinterías son de madera y metal.

15. OBSERVACIONES

Los períodos corresponden a la clasificación propuesta por el Manual de inventario Inmueble expedido por el Ministerio de cultura. Las épocas y siglos identificados en las fichas son aproximados, clasificados de acuerdo con sus características del lenguaje arquitectónico, estructura y materiales correspondientes. No obedecen a un estudio exhaustivo de cada inmueble, su precisión será realizada por el estudio histórico que se exija en la presentación de requisitos para su intervención.

16. FOTOGRAFÍAS INTERIORES



Fuente: Equipo Levantamientos PEMP Patrimonio Inmueble

17. RESEÑA HISTÓRICA

Inmueble correspondiente al período republicano, construido a comienzos del siglo XX. Comparte elementos del lenguaje arquitectónico con el inmueble colindante por el occidente, predio 068. Destinado para vivienda, actualmente tiene uso dotacional privado y es propiedad de Fundación Universitaria Externado de Colombia. No se conoce su diseñador o constructor. Según las fotografía aérea de 1936 la vivienda contaba con un patio lateral y un patio posterior en simetría con el predio colindante. Actualmente se observa la adición de volúmenes en los patios posteriores de ambos inmuebles, el cubrimiento con marquesina de los patios y el cambio del material original de la cubierta, el cual pasó de ser en teja de barro a teja de fibrocemento. El interior de la vivienda ha tenido significativas modificaciones debido a la demolición de los muros de adobe para la adecuación de espacios para nuevos usos. No se conocen solicitudes de intervención ni antecedentes de archivo.

	Diligenció:	PEMP Patrimonio Inmueble	Código de identificación	Hoja 2
	Fecha:	2018		
	Revisó:	PEMP Patrimonio Inmueble	003105006069	de 5
	Fecha:	2018		

18. PLANIMETRÍA (PLANTA ARQUITECTÓNICA)

Planta primer piso

FUENTE:

Equipo Levantamientos PEMP Patrimonio Inmueble

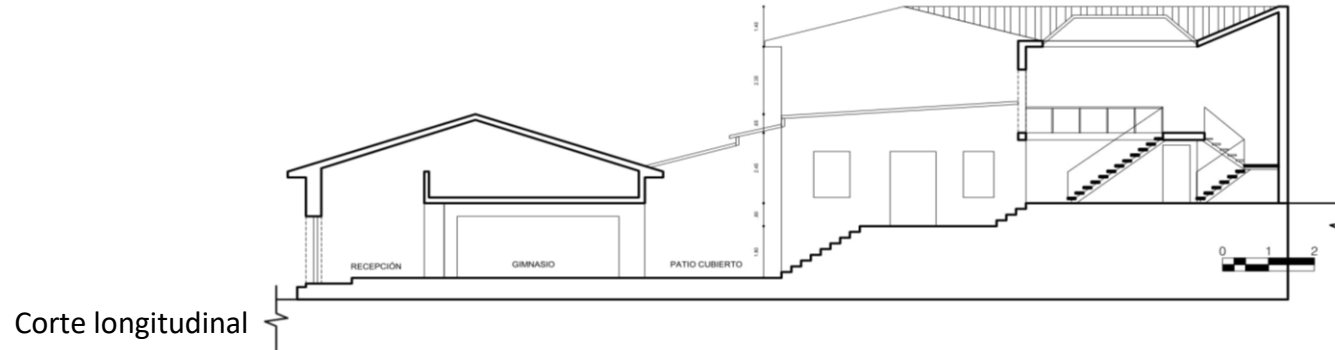
19. PLANIMETRÍA (FACHADA, CORTE)

Fuente: Equipo Levantamientos PEMP Patrimonio Inmueble

Fachada Norte

Fuente: Equipo Fotografía PEMP Patrimonio Inmueble

20. VALORACIÓN

Valor histórico: Este inmueble, construido durante el período republicano, conserva su volumen original con algunas adiciones realizadas a mediados de siglo, con las que se modificó la ocupación del predio. Es representativo de la arquitectura de comienzos del s. XX, de acuerdo con los materiales y técnicas de la época, implementada en un sector tradicional surgido durante el período colonial, y testigo de importantes transformaciones de la ciudad a lo largo de su historia.

Valor estético: El inmueble conserva su volumen original con adiciones en la parte posterior, modificando la tipología; en él se identifican elementos del repertorio formal del período republicano, representados en sus carpinterías de madera, marcos, enrejado en forja, zócalo pintado, cornisa y alero de madera sobre canes. Es posible que el interior no conserve su estética original debido a las demoliciones y adaptaciones a nuevos usos, sin embargo la fachada mantiene una homogeneidad con el perfil urbano en cuanto a sus proporciones volumétricas.

Valor simbólico: El inmueble hace parte del conjunto urbano que define el Centro Histórico y es muestra de la arquitectura doméstica tradicional, con un diseño modesto de acuerdo con las posibilidades técnicas de la época. Está vinculado al barrio Egipto, surgido sobre un asentamiento muisca en las faldas del cerro de Guadalupe, con la construcción de la ermita en 1651, y consolidado como un barrio obrero; testigo de la implementación de obras de infraestructura que transformaron la ciudad, y de importantes acontecimientos históricos, el barrio fue escenario de graves problemas de inseguridad durante buena parte del s. XX, tras el auge de la fabricación clandestina de aguardiente. Actualmente en él se desarrolla un proceso de transformación con base en políticas culturales. (Yemail, 2014)

21. SIGNIFICACIÓN CULTURAL

El barrio corresponde a una de las primeras parroquias del período colonial, que se ha consolidado y ha permanecido en la ciudad. Egipto conserva su nombre original que alude a la Ermita de nuestra señora del destierro y huida a Egipto, construida originalmente en 1556. La arquitectura doméstica propia del barrio obrero periférico que fue Egipto, y las celebraciones tradicionales que allí todavía se realizan, como la fiesta de los Reyes, son aspectos que hoy identifican, caracterizan y permanecen en la memoria de los habitantes del barrio y de los Bogotanos.

	Diligenció:	PEMP Patrimonio Inmueble	Código de identificación	Hoja 4
	Fecha:	2016-2017		
	Revisó:	PEMP Patrimonio Inmueble	003105006069	de 5
	Fecha:	2018		

22. NIVEL DE INTERVENCIÓN

18.1 NORTE

CALLE 12



18.2 ORIENTE

CARRERA 1



18.3 SUR

CALLE 11



18.4 OCCIDENTE

CARRERA 2



23. OBSERVACIONES:

N.A.

	Diligenció:	PEMP Patrimonio Inmueble	Código de identificación	Hoja 5
	Fecha:	2016-2017		003105006069
	Revisó:	PEMP Patrimonio Inmueble		
	Fecha:	2017		